

*Inmersiones del año 2026*

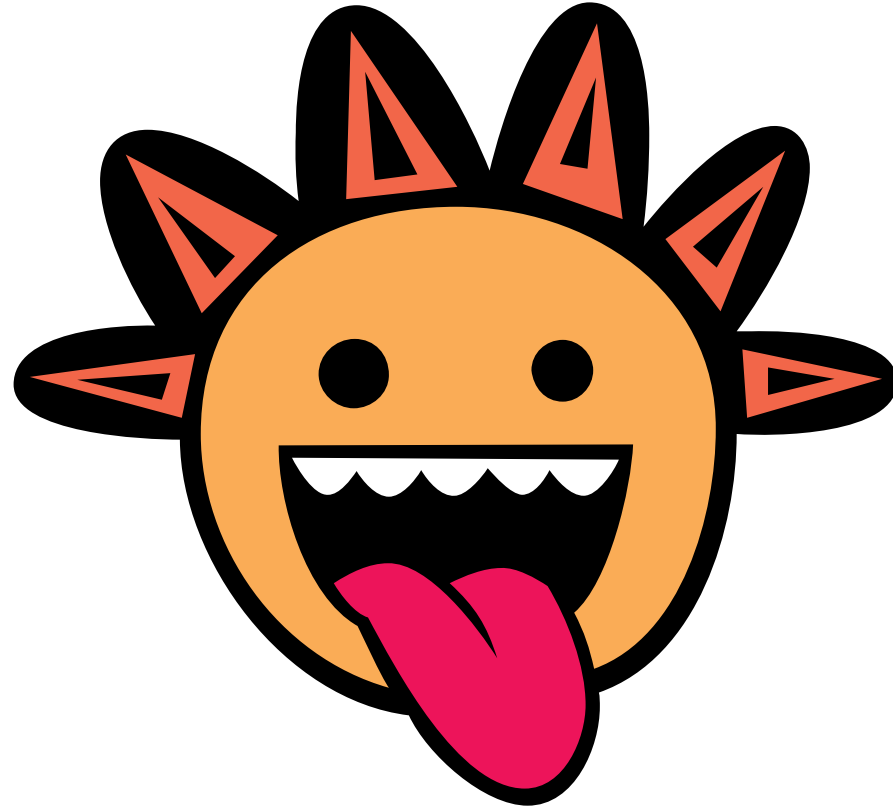

Nº 1885 Fecha: 10/01/2026

Telde. Gran Canaria Baja de Gando

Nivel de seguridad: 0 0m ... 850m

Estanis y Patxi  
Javi Rivero y Yo

Con llovizna  
Oleaje moderado  
Visibilidad media

Traje húmedo monopieza  
SMB  
2 Linternas LED  
Segundo regulador  
Grodileo

28 %  
12,0 litros  
144 bar

Sin paradas  
Ascenso sencillo  
Mar abierto  
Nitrox

Alarma

--- :Intervalo  
11:40

30,4 m 17,9 m Consumo de aire: 11,9 l/min  
 54 CNS: 10% Consumo máx.: 0,0 l/min

Desaturación: 23:45  
 12:34

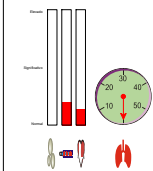
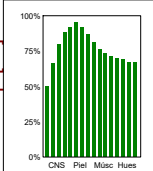
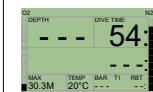
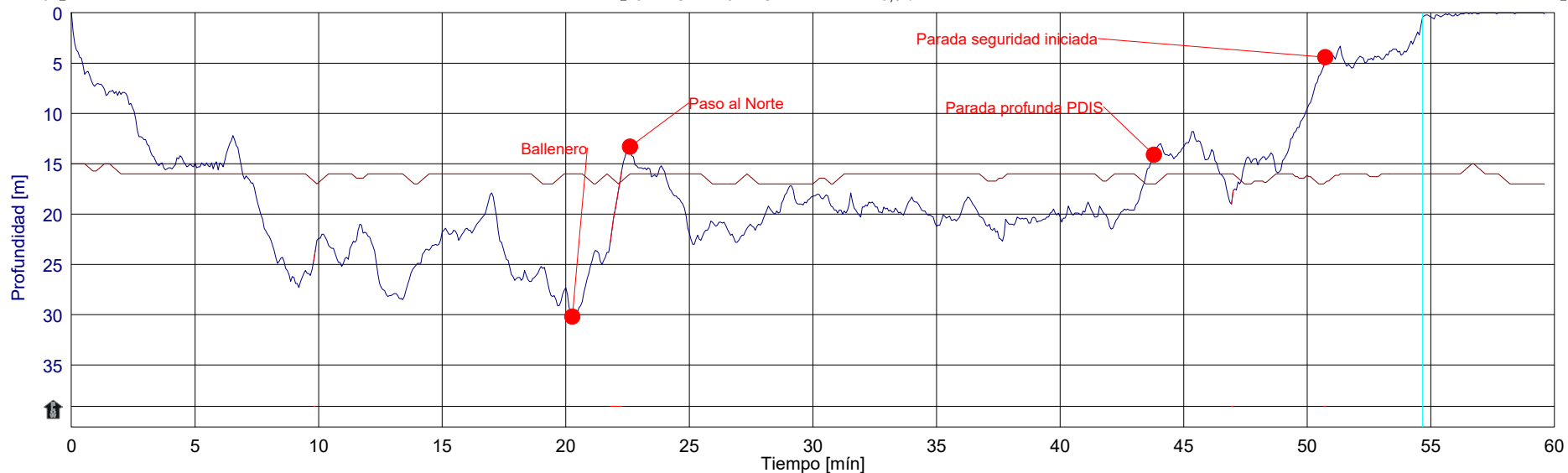

Chucho



Abae



Catalufa



Chopon



Gerardia Macaronésica



Falso Abadejo

Día nublado, mínimas lloviznas ocasionales, más ola del 1,1 m. de WindGuru. Las dos parejas juntas. Arreglo fondeo y al arco, chopones, pasillo morenas, falsos abades, hasta al final y vuelta hacia la izquierda, chucho, hasta ballenero (nunca hecho esa rama antes). Estanis subió por globo, volvió y paso al norte, amarillos, caldera, motor, restos Spider y vuelta por fuera,

Nº 1886 Fecha: 24/01/2026

# Arguineguín. Gran Canaria Pecio del Meteor II

Nivel de seguridad: 0 0m ... 850m



Yo solo  
Robert, Alfredo, Carlos  
Estanis, Irian, Dorothée, 2



Soleado  
Mar llana  
Visibilidad reducida



Traje húmedo monopieza  
SMB  
2 Linternas LED  
Segundo regulador  
GoPro



27 %  
12,0 litros  
109 bar



Sin paradas  
Ascenso sencillo  
Mar abierto  
Nitrox

Alarma

Intervalo  
11:28

15,4 m 12,7 m Consumo de aire: 13,1 l/min  
46 CNS: 3% Consumo máx: 0,0 l/min

Desaturación: 18:14  
12:14

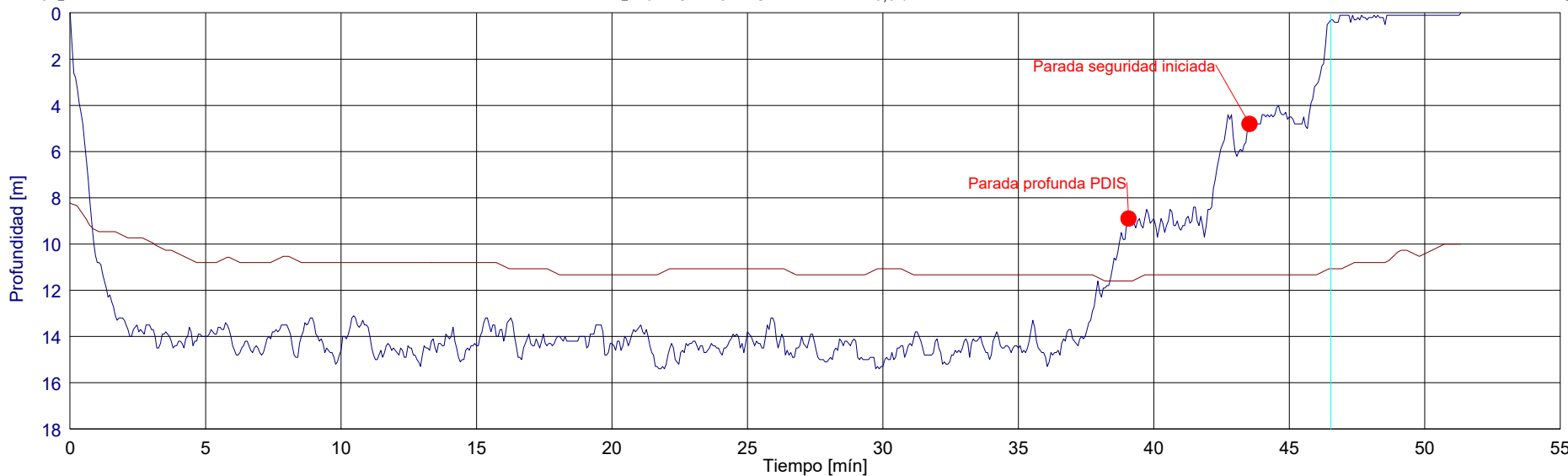

Sargo



Bicuda



Vieja



Trompeta



Salmonetes



Verrugato

Me equipé rápidamente y me dejaron bajar solo unos minutos para tener todo el pecio para mi para el video. Muy mala visi, con mucha partícula y fragmentos de vegetación. Aun así me afané en filmar los restos muy desmantelados, motores, grupos de asientos, parte de la proa, trozos de las alas de proa y de popa y bajos de los forros hasta la quilla. Bicuda enorme,

Nº 1887 Fecha: 31/01/2026

Morro Jable. Fuerteventura Veril Chico y Grande

Nivel de seguridad: 0 0m ... 850m

Marrero , Yo  
Estanis + Patxi  
10 a pedales

Claros y nubes  
Mar llana  
Visibilidad media

Traje húmedo monopieza  
SMB  
2 Linternas LED  
Segundo regulador  
Scooter

21 %  
12,0 litros  
129 bar

Sin paradas  
Ascenso sencillo  
Mar abierto  
Parada de seguridad

Alarma

Intervalo  
12:30

33,8 m 17,7 m Consumo de aire: 12,2 l/min  
 48 CNS: 1% Consumo máx: 0,0 l/min

Desaturación: 24:16  
13:18

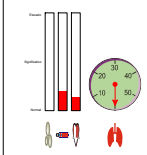
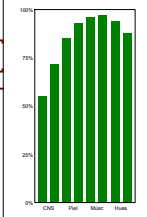
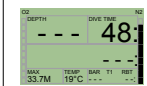
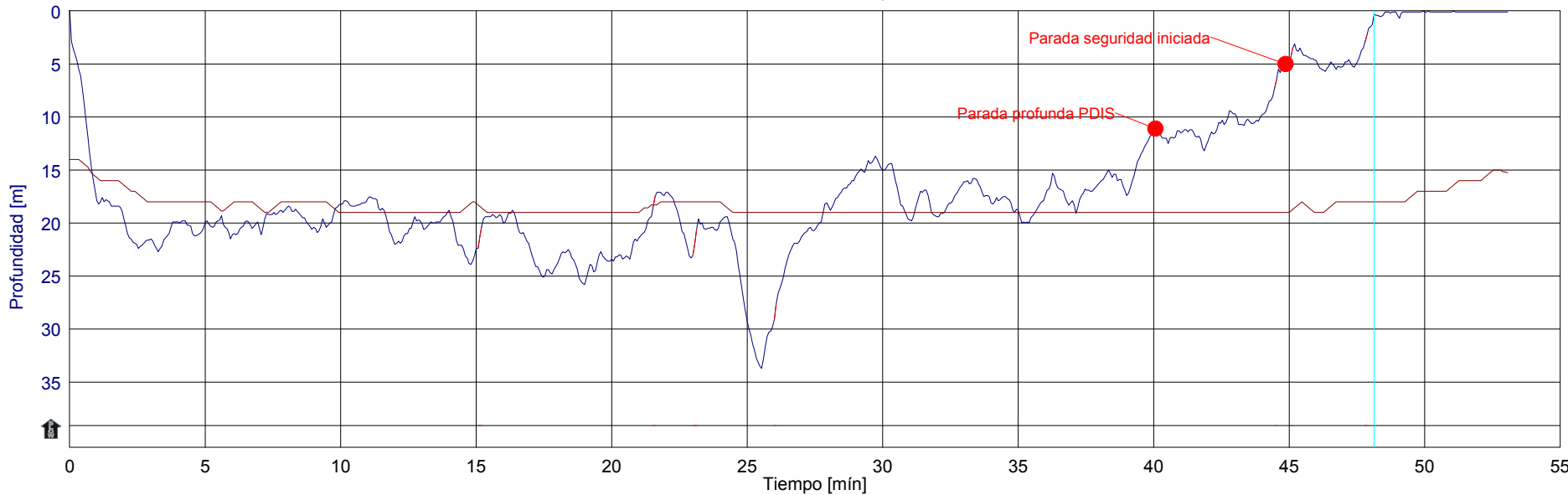

Sargo



Bicuda



Mero



Jurel



Raton

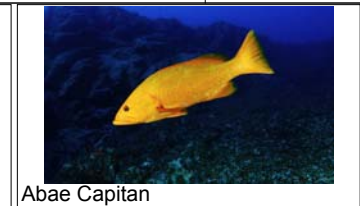

Abae Capitan

Hicimos con scooter el Veril Chico completo, con algunos meros y abades y un ratón, pero sin tanto interés como el Veril Grande, al que cruzamos después. Meros enormes, jureles ++, impresionante cardumen de sargos, bicudas, grandes lebranchos, jardineras y hasta un abae capitán y un coronel. Solos nosotros 4. Espectacular. Volvimos al veril chico y al fondeo. Frio.

Nº 1888 Fecha: 31/01/2026

Morro Jable. Fuerteventura Veril Grande

Nivel de seguridad: 0 0m ... 850m



Patxi, Yo  
12 aparte



Claros y nubes  
Mar llana  
Visibilidad media



Traje húmedo monopieza  
SMB  
2 Linternas LED  
Segundo regulador  
Grodileo



21 %  
12,0 litros  
138 bar



Sin paradas  
Ascenso sencillo  
Mar abierto  
Parada de seguridad

Alarma

1:07 :Intervalo  
14:25

31,9 m 15,2 m Consumo de aire: 18,3 l/min  
 37 CNS: 0% Consumo máx: 0,0 l/min

Desaturación: 28:49  
15:02

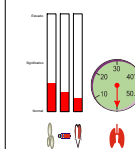
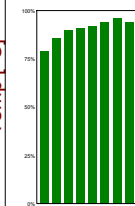
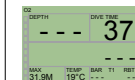
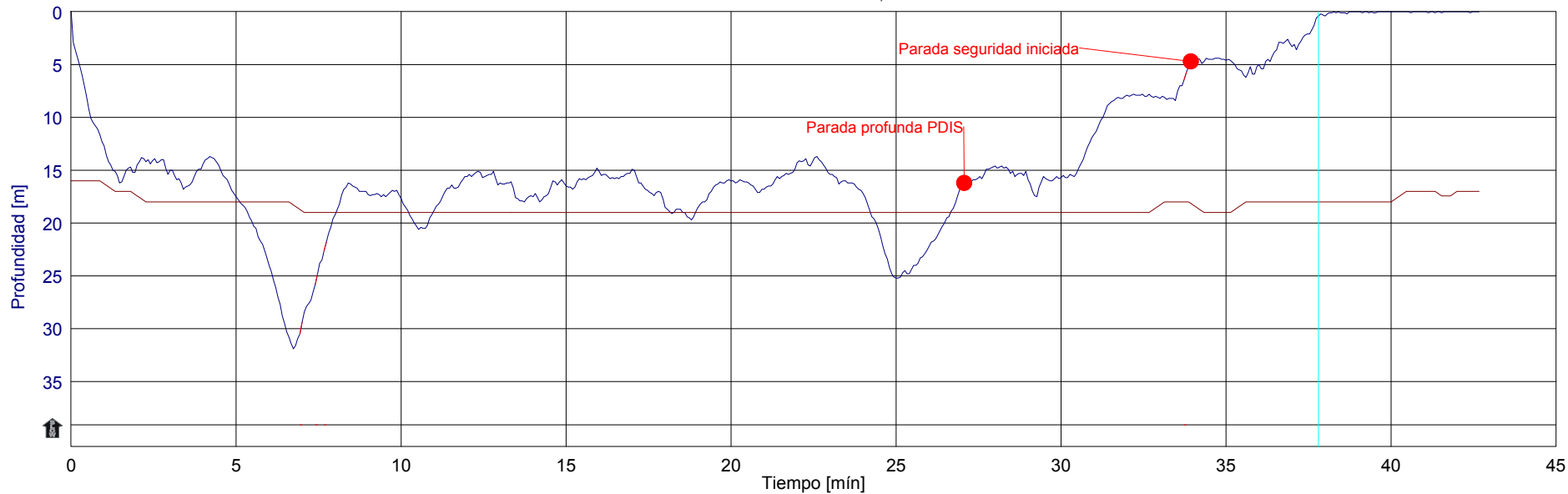

Chucho



Anguilas Jardineras



Mero



Abae



Jurel



Abae Capitan

Todos a pedales, más o menos lo mismo de antes pero más espantado por más gente. Consumo disparatado por el frío. Todo el tiempo moviéndonos por una zona muy reducida. Al final quedó mucho más sosa que la otra y mucho frío. El agua está más fría que en Las Palmas y dos buceos se notan. Recuperar el seco. 60 bares.

Nº 1889 Fecha: 04/02/2026

Taliarte. Telde. Gran Canaria Gorgonias de Taliarte

Nivel de seguridad: 0 0m ... 850m

Jose Semar y Yo  
2 Becarias de Fran Otero  
Robert Barten

Soleado  
Mar rizada  
Visibilidad media

Traje húmedo monopieza  
SMB  
2 Linternas LED  
Segundo regulador  
Scooter

27 %  
12,0 litros  
118 bar

Sin paradas  
Ascenso sencillo  
Mar abierto  
Nitrox  
Parada de seguridad

Alarma

--- :Intervalo  
13:43

31,0 m 19,9 m Consumo de aire: 10,8 l/min  
 46 CNS: 9% Consumo máx: 0,0 l/min

Desaturación: 23:27  
14:29

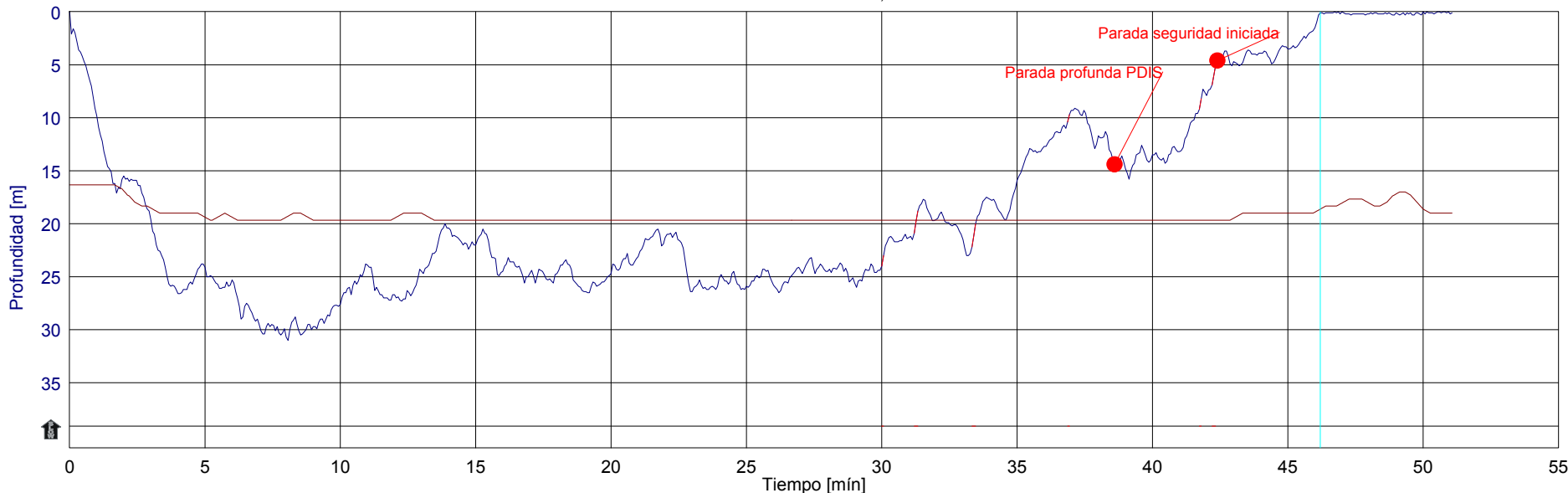

Tiburón Angel



Chucho

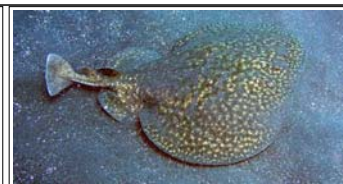

Tembladera



Sierra



Gorgonia



Espirógrafo

Misión: Limpiar con cepillito las bases que sujetan los palitos de gorgonia de los trasplantes. Nosotros vueltas de aquí para allá, siguiendo a Robert. Angelote y tembladeras nadando sobre roca. Mucha gorgonia roja pequeña y amarilla, mayores. Grupo espirógrafos bonito. Salimos al canal, boya y Cristo nos recogió. Entretenida, pero mala visi. Niko murió ayer de un infarto.

Nº 1890 Fecha: 12/02/2026

Taliarte. Telde. Gran Canaria Pocio del Remolcador Arico

Nivel de seguridad: 0 0m ... 850m

9  
Jose Kalise + Yo  
Barquero Cristo

Cubierto  
Mar llana  
Visibilidad buena

Traje húmedo monopieza  
SMB  
2 Linternas LED  
Segundo regulador  
Grodileo

29 %  
12,0 litros  
130 bar

Descompresión  
Ascenso sencillo  
Mar abierto  
Nitrox

Alarma

Intervalo  
16:14

39,0 m 24,3 m Consumo de aire: 13,3 l/min  
35 CNS: 12% Consumo máx.: 0,0 l/min

Desaturación: 22:55  
16:49

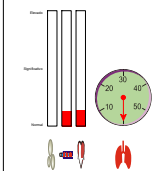
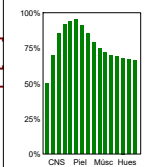
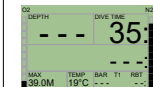
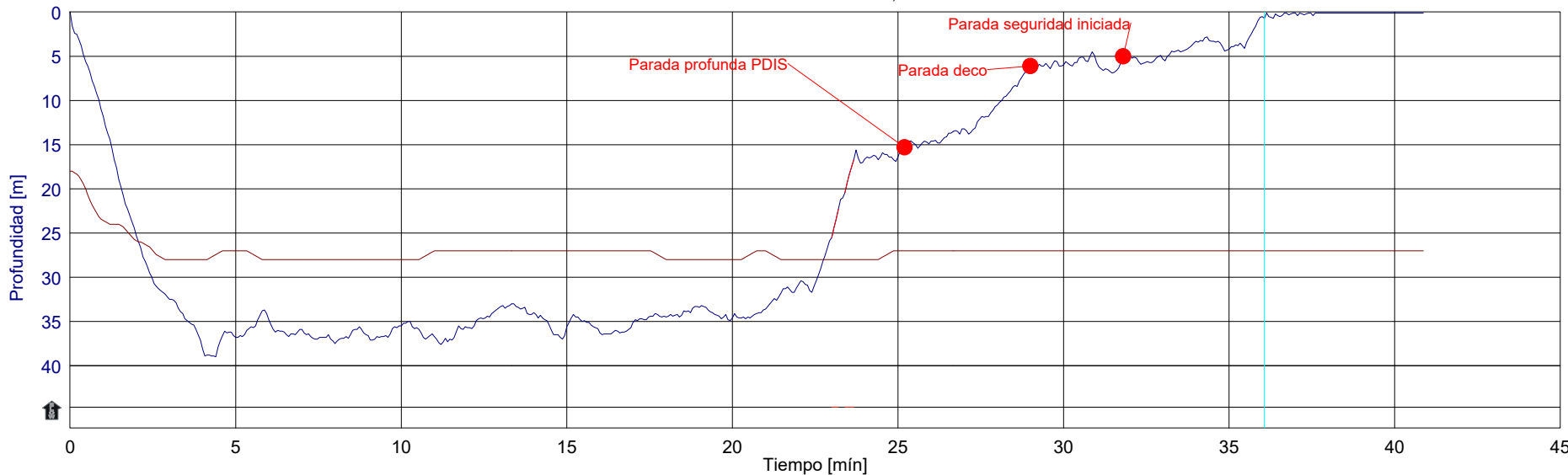

Vieja



Boga



Salmonetes

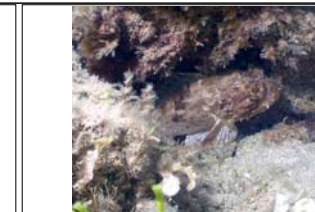

Rascacio

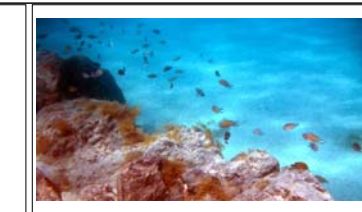

Fula



Sifonóforos

Fondeo cerca del pecio. Tanteo prof. a 39 m. Cotilleo puente, repartidor, baño y entrada a camarote y sala de máquinas, pero no bajé. También se ve desde una escotilla en cubierta. Varias vueltas adelante y atrás, la hélice, con el timón a la banda. Bonito para ir de vez en cuando y cogerle confianza en la penetración. Poco pez y sin corriente. Gasto de aire sobre todo

Nº 1891 Fecha: 22/02/2026

### Jinamar. Gran Canaria Pecio del Arona

Nivel de seguridad: 0 0m ... 850m

4 Aparte  
Orvil  
Jose Semar, Paula, Javi, Yo

Soleado  
Mar llana  
Visibilidad media

Traje húmedo monopieza  
SMB  
2 Linternas LED  
Segundo regulador  
Luz primaria

30 %  
12,0 litros  
137 bar

Descompresión  
Ascenso sencillo  
Mar abierto  
Nitrox

Alarma

Intervalo  
12:30

34,3 m 23,0 m Consumo de aire: 13,0 l/min  
39 CNS: 13% Consumo máx.: 0,0 l/min

Desaturación: 23:19  
13:09

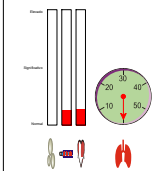
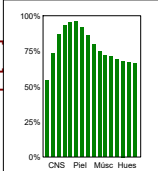
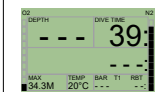
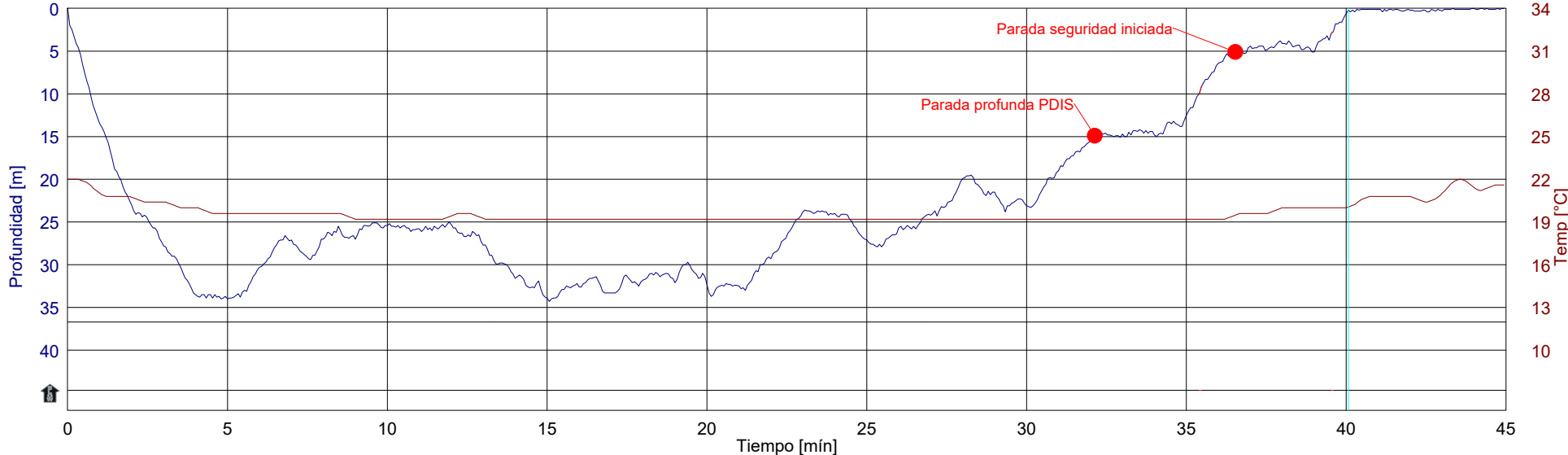

Bicuda



Tembladera



Roncadores



Sierra



Bocinegro



Fulaschwarzenegger

Visi fea, abajo un poco mejor. Jurelillos en el cabo, bajo proa roncacos y tembladera, muchas bicudas a contraluz, burritos listados, el coral naranja cerrado, tiene dos lamparitas. Por fuera, roncacos y una sierra. Látigo y atrás, bocinegros, roncacos y ¿roqueras?. Vuelta por arriba. FALTA UN TROZO ENORME DE CUBIERTA Y PASILLOS, donde el copo de nieve, ya no está. Hasta

Nº 1892 Fecha: 22/03/2026

### Jinamar. Gran Canaria Pecio del Arona

Nivel de seguridad: 0 0m ... 850m



Estanis + Patxi  
Pio Buceo Norte y 3  
Jose Kalise , Angel Pecios, Yo



Soleado  
Mar rizada  
Visibilidad media



Traje húmedo monopieza  
SMB  
2 Linternas LED  
Segundo regulador  
GoPro



29 %  
12,0 litros  
158 bar



Sin paradas  
Ascenso sencillo  
Mar abierto  
Nitrox

Alarma

Intervalo  
10:00

33,5 m 21,3 m Consumo de aire: 15,2 l/min  
42 CNS: 11% Consumo máx: 0,0 l/min

Desaturación: 22:49  
10:42

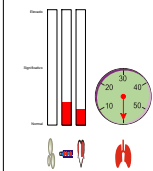
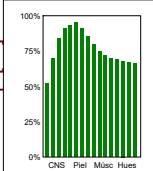
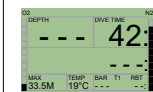
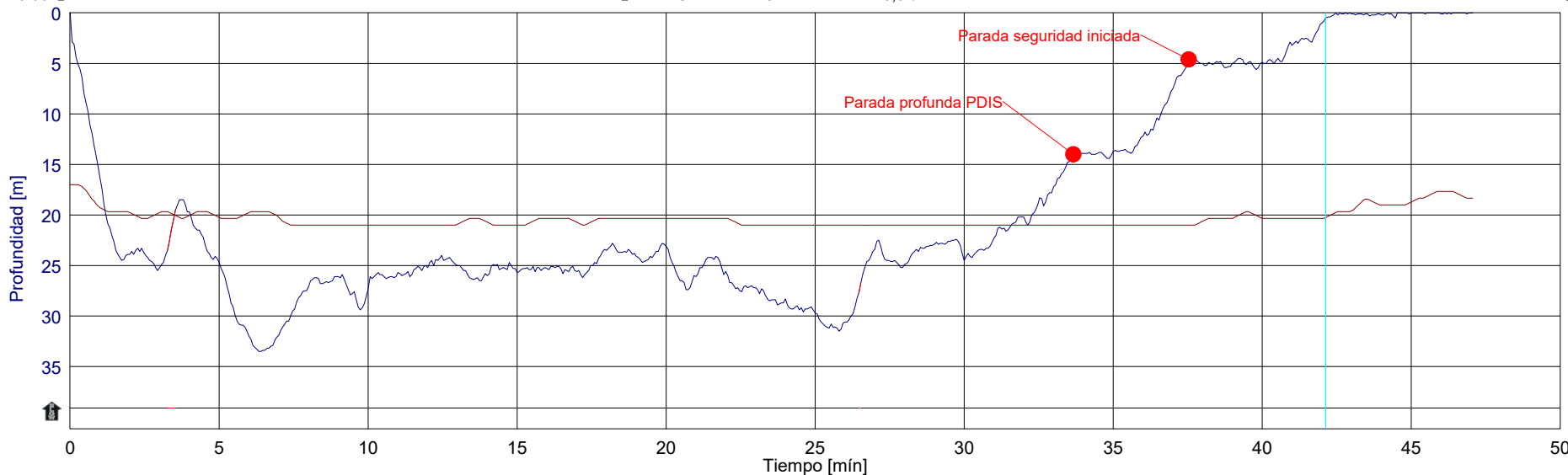

Tiburón Angel



Bicuda



Sierra



Burrito Listado



Bocinegro



Fulaschwarzenegger

En trío con Jose y Ángel. Primero a bajo proa, es cierto que está baja, pero no encontré l fisura del casco a babor, antes del castillo de proa. Después bodegas y a corales naranjas y luego a nuevas aberturas hasta popa, filmando. Vuelta por popa, Sierra, Bocinegro, Angelotes, paso a cubierta, a proa y afuera. Agua fría -> Gasto alto. 47 Bares.

Nº 1893 Fecha: 26/03/2026

Puerto de la Luz. Las Palmas Contradique

Nivel de seguridad: 0 0m ... 850m



Unidad Buceo Armada  
Alejandro Armas, Nacho Llanos, Yo



Cubierto  
Mar llana  
Visibilidad reducida



Traje húmedo monopieza  
SMB  
2 Linternas LED  
Segundo regulador  
Angular INON



28 %  
12,0 litros  
110 bar



Sin paradas  
Ascenso sencillo  
Mar abierto  
Nitrox

Alarma

Intervalo  
10:46

15,6 m 7,6 m Consumo de aire: 13,8 l/min  
57 CNS: 0% Consumo máx.: 0,0 l/min

Desaturación: 14:14  
11:43

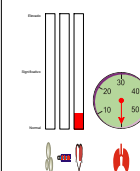
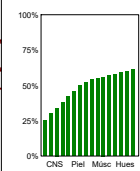
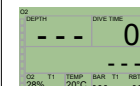
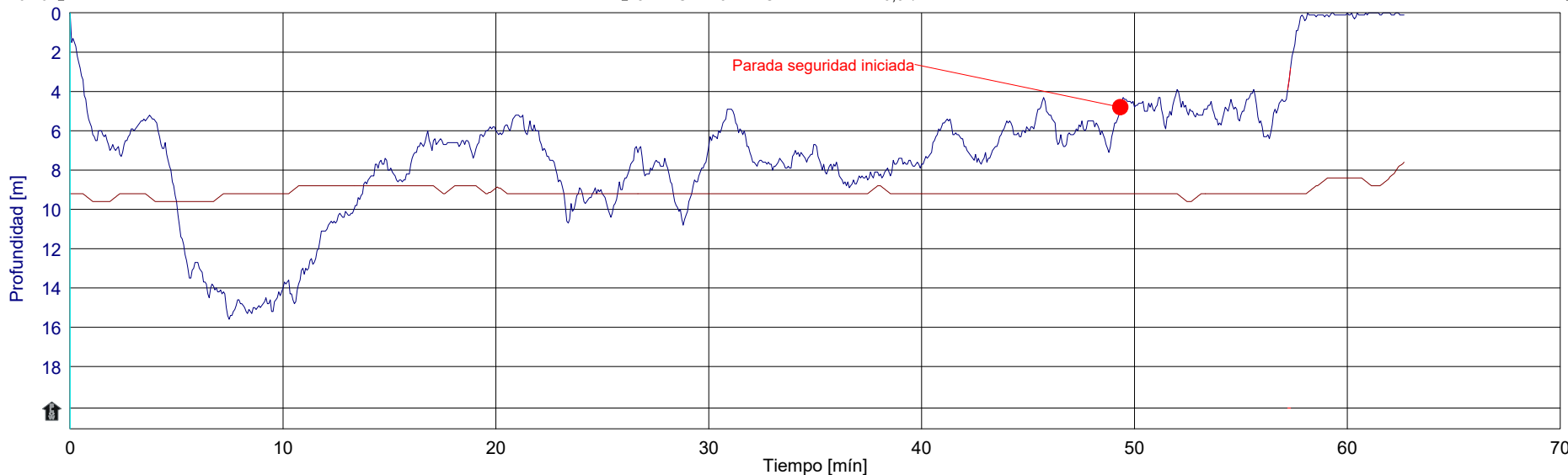

Vieja



Mero



Abae



Pulpo



Salmonetes



Burrito Listado

2 grupos dos buceos de 20 min. Alejandro y yo todo el tiempo abajo, 40 minutos teóricos que fueron 57. Nacho Llegó tarde, segundo grupo. La idea era ir al remolcador del chatarrero, pero el agua está muy turbia y el sitio más recogido es "El Contradique". Bloques de hormigón cúbicos entre 5 y 15 metros. Peces más de snorkel que de buceo, interesante bucear con este

Nº 1894 Fecha: 28/03/2026

Telde. Gran Canaria Pecio del Ville de Para

Nivel de seguridad: 0 0m ... 850m



CAS Los Pecios. Barquera Ana.  
Jose Kalise + Yo  
Estanis, Javi Rivero, Patxi



Nuboso  
Oleaje moderado  
Visibilidad reducida



Traje húmedo monopieza  
2 Linternas LED  
Segundo regulador  
Scooter  
Grodileo



26 %  
14,0 litros  
88 bar



Descompresión  
Ascenso sencillo  
Mar abierto  
Nitrox

Alarma

Intervalo  
10:46

41,4 m 23,7 m Consumo de aire: 11,7 l/min  
32 CNS: 8% Consumo máx: 0,0 l/min

Desaturación: 29:16  
11:18

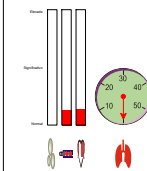
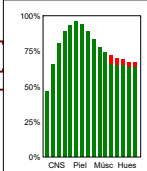
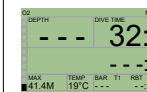
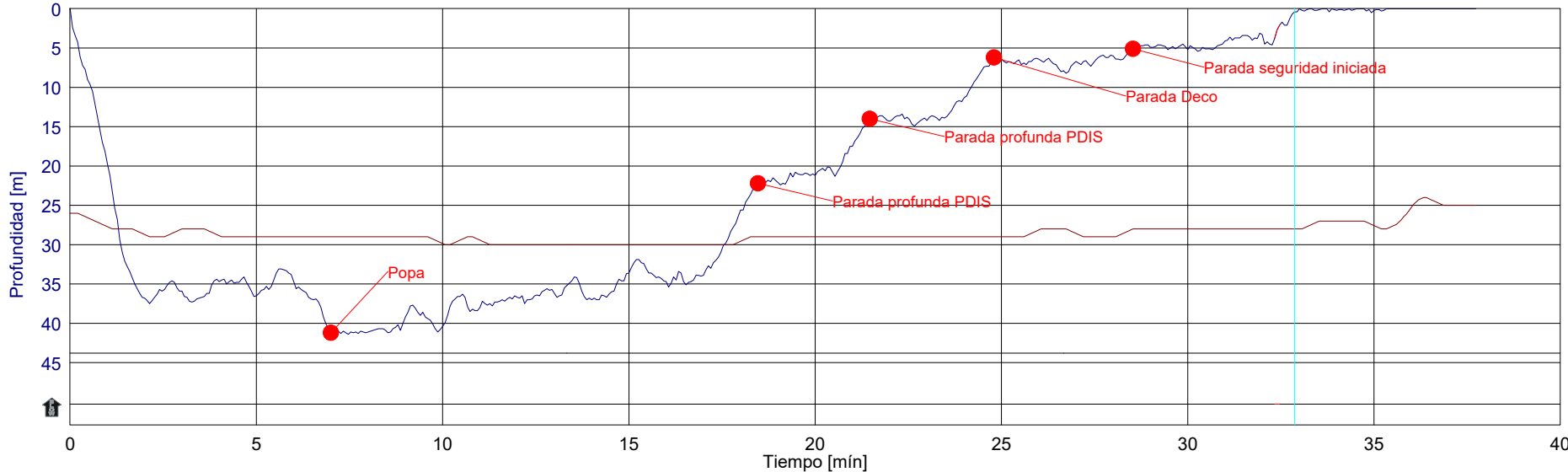

Sargo



Morena



Boga



Roncadores

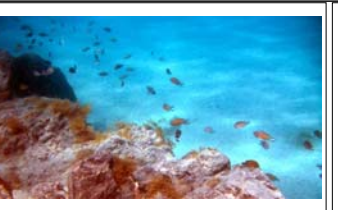

Fula



Bocinegro

Trio con Jose y Javi. Visi malísima. A popa remoloneando junto a la hélice, un par de pasadas sin ver casi nada y para arriba. Inmersión para quitar el mono y para después estar con los amigos, pero muy poco interés. A ver si se aclara la turbiedad de estas lluvias. 106 Bares.

Nº 1895 Fecha: 03/04/2026

### Jinamar. Gran Canaria Pecio del Arona

Nivel de seguridad: 0 0m ... 850m

Jose Semar y Yo  
Barquero Cristo  
Medusa Vicky + 6

Soleado  
Oleaje moderado  
Visibilidad media

Traje húmedo monopieza  
SMB  
2 Linternas LED  
Segundo regulador

28 %  
12,0 litros  
141 bar

Descompresión  
Ascenso sencillo  
Mar abierto  
Nitrox

Alarma

--- :Intervalo  
13:06

32,9 m 21,8 m Consumo de aire: 13,8 l/min  
 40 CNS: 10% Consumo máx: 0,0 l/min

Desaturación: 22:53  
13:46

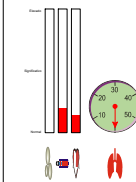
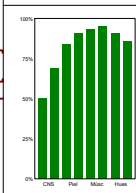
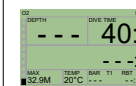
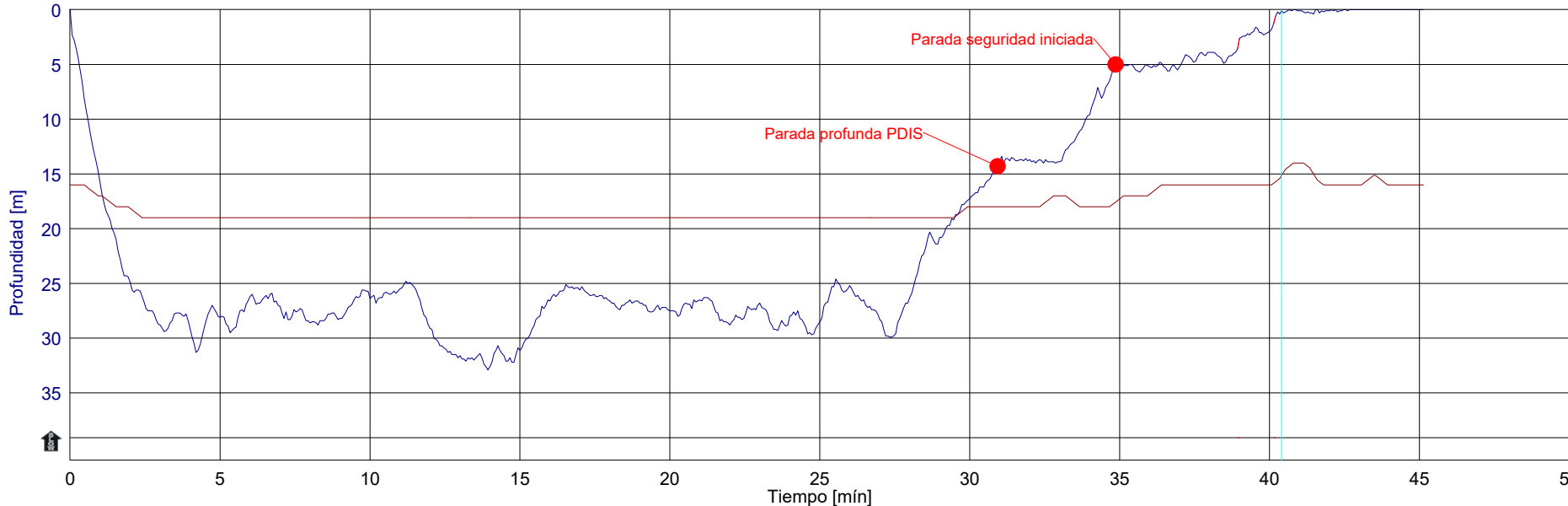

Bicuda



Sierra



Sama



Bocinegro



Fulaschwarzenegger



Coral Naranja Copa

Viernes Santo. Jose Mata y yo con grupo Vicky/Medusa. A foto de grieta proa y destartale popa. Visi pocha. En popa samas. delante, sierra y bocinegro. Coral de copa naranja todo abierto, espectacular. Verdadero estreno de la Osmo, latosa con el display, pedía definir apagado. Arreglado. Agua no parecía tan fría. 59 Bares..