

Inmersiones del año 20&\$

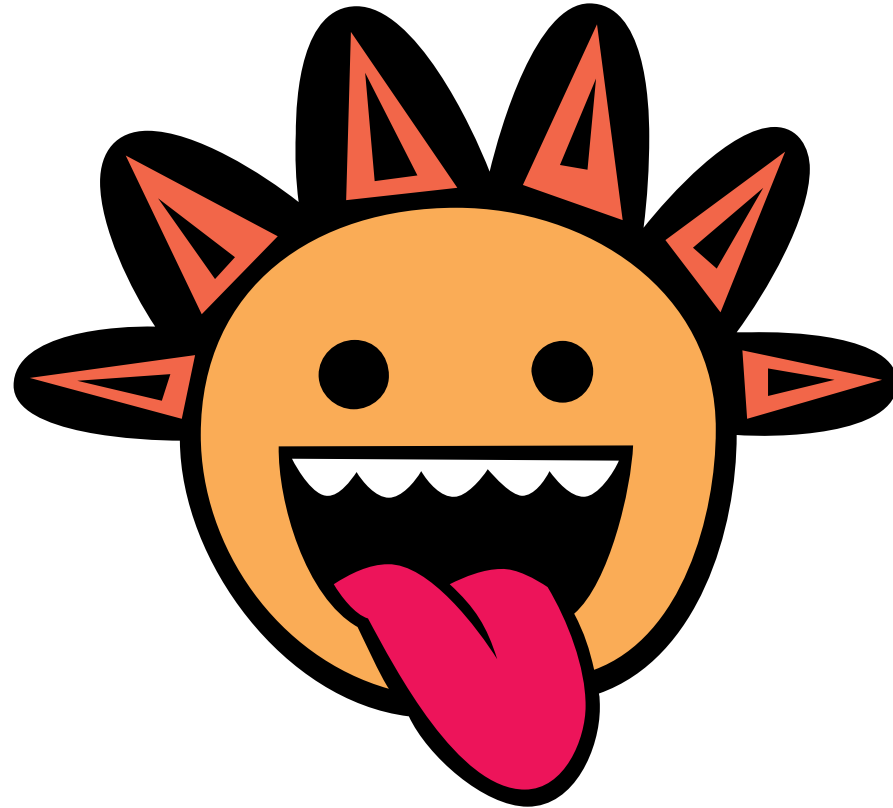

Nº 1543 Fecha: 02/02/2020

Telde. Gran Canaria Baja de Gando

Nivel de seguridad: 0 0m ... 850m

Manolo
CAS Los Pecios. Barquero Estanis
Fela, Patxi, Yo

Soleado
Mar llana
Visibilidad media

Traje húmedo monopieza
 Spool
SMB
2 Linternas LED
Segundo regulador

28 %
12,0 litros
171 bar

Sin paradas
Ascenso sencillo
Mar abierto
Nitrox
Parada de seguridad

Alarma

Intervalo
11:25

30,9 m 18,0 m Consumo de aire: 13,8 l/min
 54 CNS: 10% Consumo máx: 40,0 l/min

Desaturación: 23:41
12:19

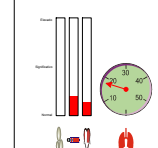
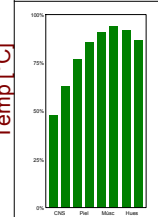
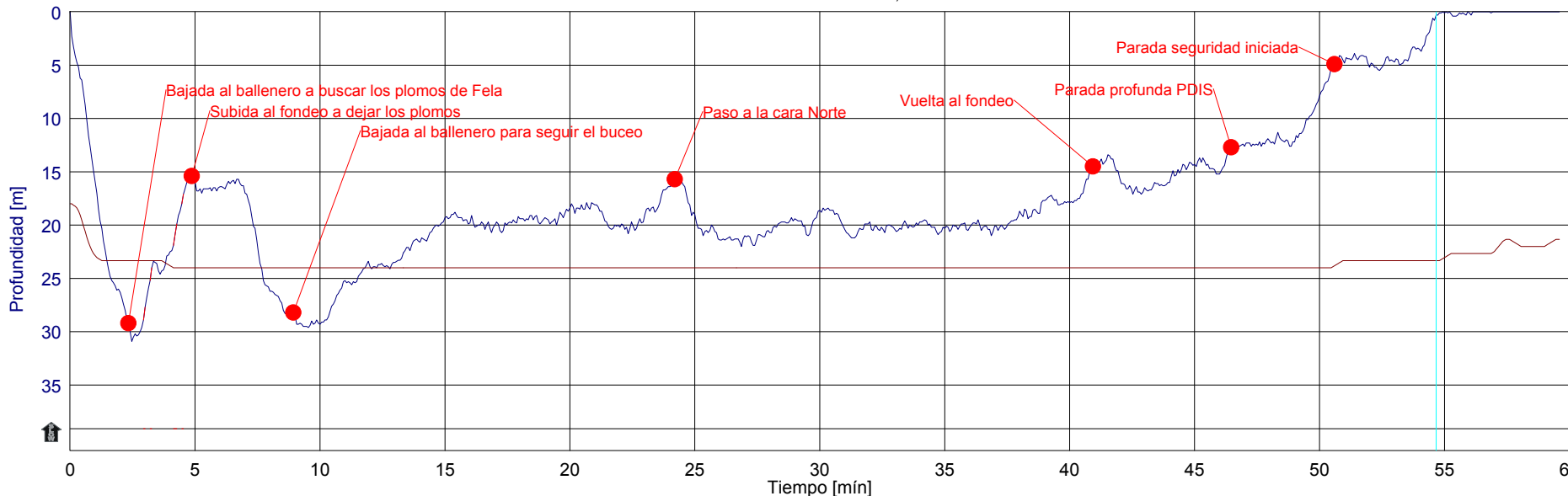

Bicuda



Morena



Boga



Catalufa



Burrito Listado



Bonito Listado

Por fin al agua. Primera inmersión del año, día de película, mar plato, corriente cero, primero bajada en picado al ballenero para recoger el cinturón de plomos de Fela, luego paseo con Estanis por lado sur, paso al norte, a caldera y motor y luego por los restos hasta el final de la baja, vuelta por abajo y al fondeo. Mucha boga y bicuda. Bonito a lo lejos. Superbien y sin frío a

Nº 1544 Fecha: 16/02/2020

Telde. Gran Canaria Pecho del Ville de Para

Nivel de seguridad: 0 0m ... 850m



CAS Los Pechos. Barquera Ana.
Rocio + Yo
Fela, Patxi, J. Tifón Manolo y Estanis



Claros y nubes
Mar rizada
Visibilidad media



Traje húmedo monopieza
Spool
SMB
2 Linternas LED
Segundo regulador



26 %
14,0 litros
101 bar



Descompresión
Ascenso sencillo
Mar abierto
Nitrox

Alarma

Intervalo
11:24

Consumo de aire: 14,9 l/min
Desaturación: 31:55
Consumo máx: 28,9 l/min
CNS: 13%

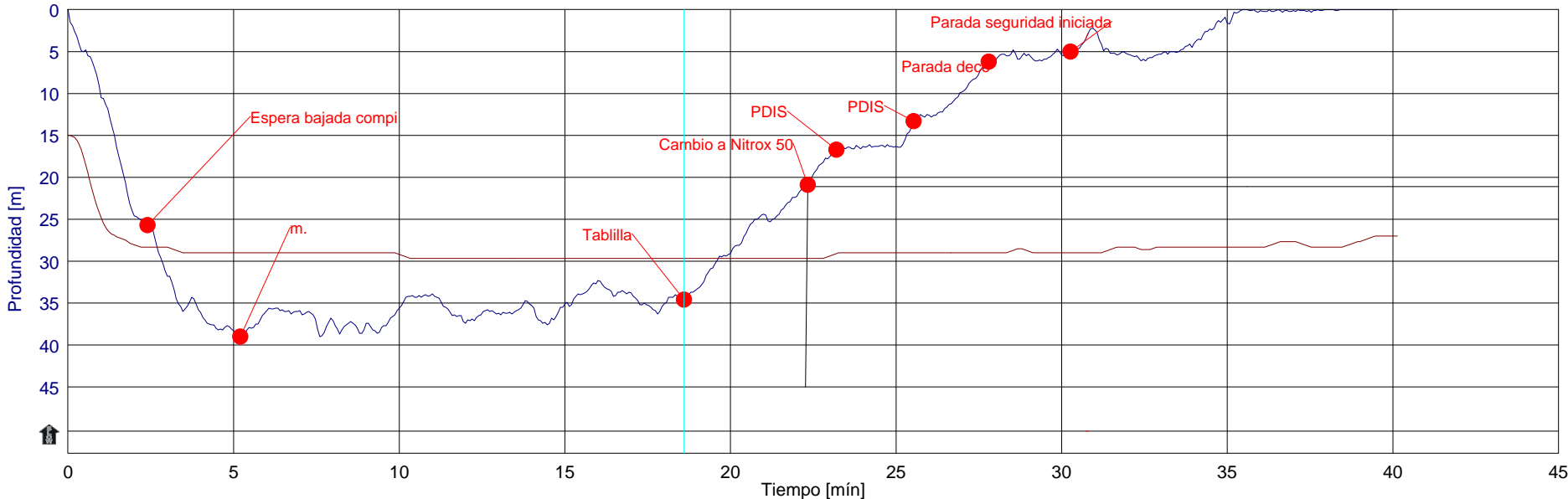

34.6°C
18°C
3.8
3.8

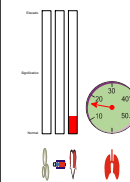
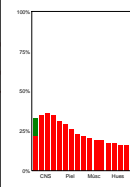

Bicuda



Boga



Jurel



Roncadores



Sargo Breado



Besuguitos

Primera visita al Villa de Rocio, recorrido por la proa hasta el ancla y después toda la eslora hasta la hélice. A popa, nasas cuadradas grandes con jureles. visi mediana masa enorme de roncacas/bogas/besugos. Al paso m blanca goma/latex. Trimix 26/23. 114/133 Bar.