

Inmersiones del Año 201,

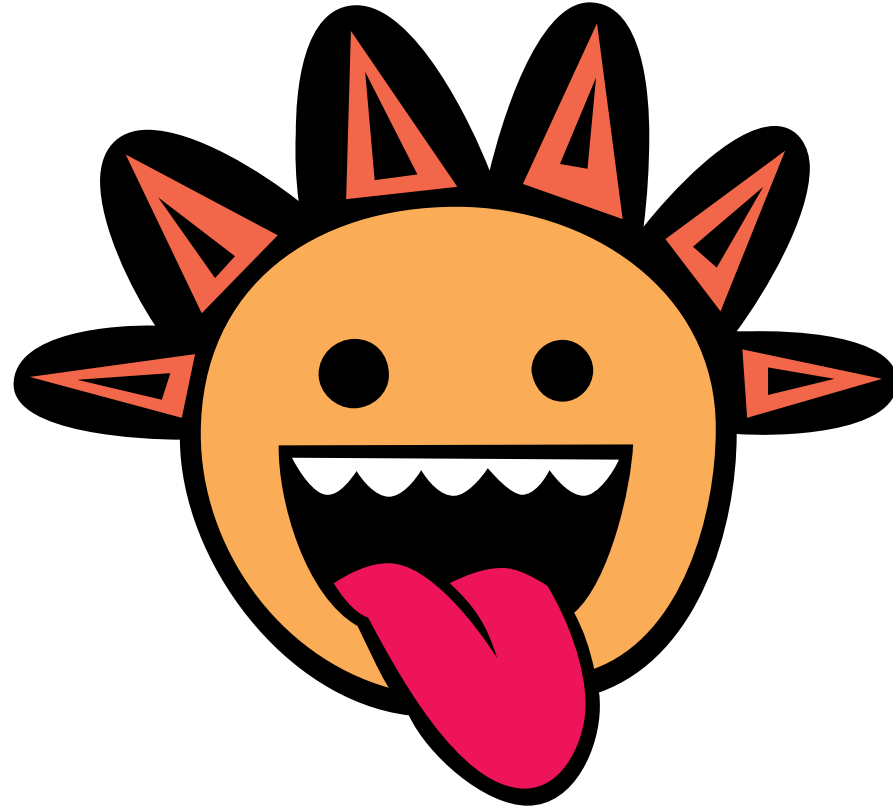

Nº 1361 Fecha: 13/01/2018

Telde. Gran Canaria Pecho del Ville de Para

Nivel de seguridad: 0 0m ... 850m



Jose Tifón + Yo
CAS Los Pechos. Barquera Ana.
Fela, Patxi, Juanjo, Estanis. Aparte



Nuboso
Mar rizada
Visibilidad buena



Traje seco
Spool
SMB
2 Linternas LED
Segundo regulador



28 %
14,0 litros
123 bar



Descompresión
Ascenso sencillo
Mar abierto
Nitrox
Parada de seguridad

Alarma

Intervalo

11:29

41,6 m 24,1 m Consumo de aire: 15,0 l/min

34 CNS: 11% Consumo máx: 24,4 l/min

Desaturación: 22:37

12:03

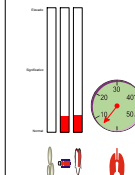
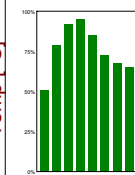
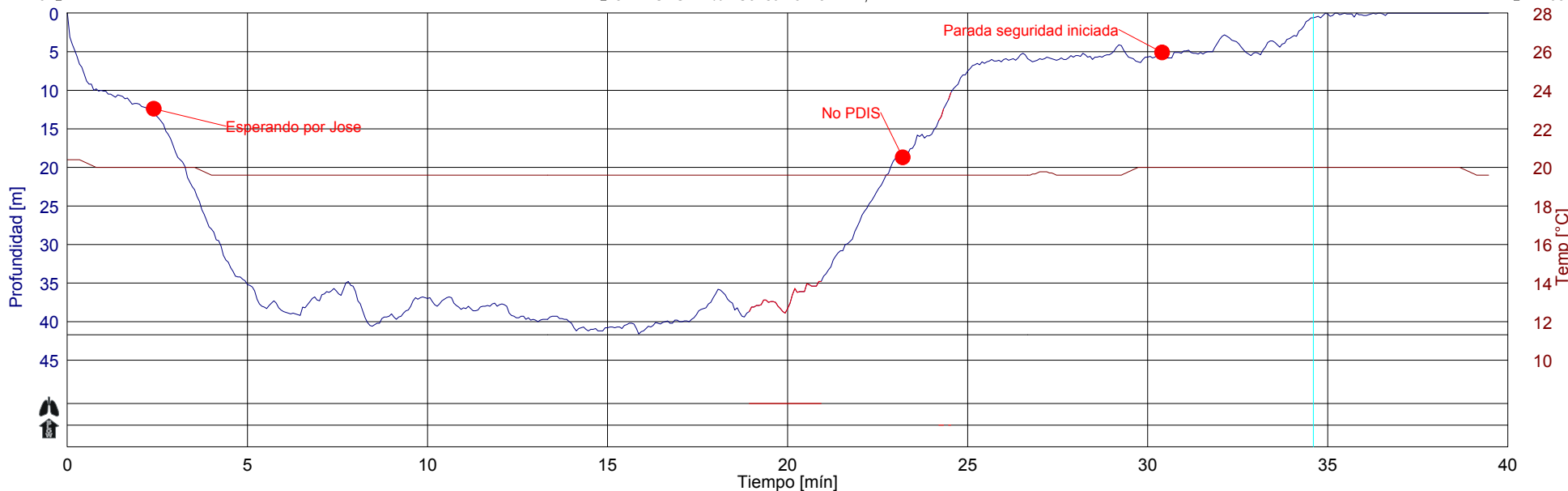

Morena



Jurel



Roncadores



Medregal



Bocinegro



Pyrosoma

Mar bueno, nublado, agua fría. Bajo de primer. A -10 despacito para esperar a Jose Tifón y a los demás. Caemos cerca del palo de trinquete. Gran nasa cuadrada con cebo, morena, bocinegro y +. Después por el fondo hacia popa sin ver nada digno de mención, aparte de mucho pescado. Pasadas las calderas, muchas botellas, nada raro. Vuelta al fonde reptando por el